

K.o. DONJA BISTRA
Broj katastarskog plana: 6

GEODETSKI SITUACIJSKI NACRT

U POLOŽAJNOM I VISINSKOM SMISLU

M 1:500

NASELJE: Donja Bistra

SITUACIJA

±0,00=148.25



PAZMAN

PAZMAN d.o.o. za projektiranje i izvođenje građevinskih radova. OIB: 35734661910. Savska 15, Dugo Selo.
Tel: 01/2750-577, email: info@pazman.hr, web: www.pazman.hr, IBAN: HR1923400091110043540

INVESTITOR	SREDNJI IZLAZ d.o.o. Mokrička ulica 26 Donja Bistra		
GRADEVINA	Višestambena građevina k.o. Donja Bistra k.č. 1420/117		
PROJEKTANT	Ljerka Pazman ing. građ.		
GLAVNI PROJEKTANT	Ljerka Pazman ing. građ.		
VRSTA PROJEKTA	GLAVNI PROJEKT ARHITEKTONSKI PROJEKT		
SADRŽAJ	SITUACIJA		
TD 21/2019	datum: 09/2019	mjerilo: 1 : 500	list broj:

U Novakima Bistranskim, 29. kolovoza 2019 godine

TEMELJI

mj 1 : 100

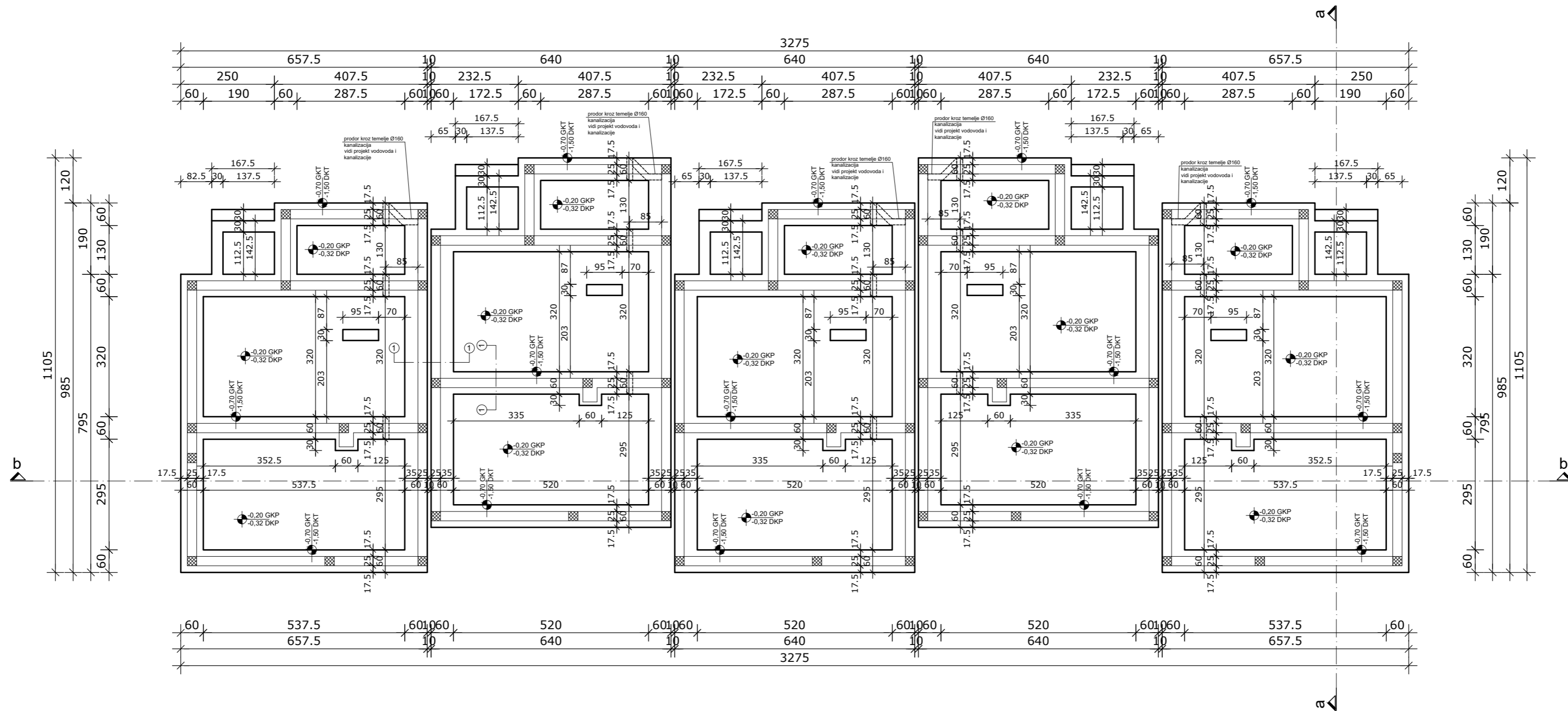
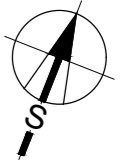

1 - 1

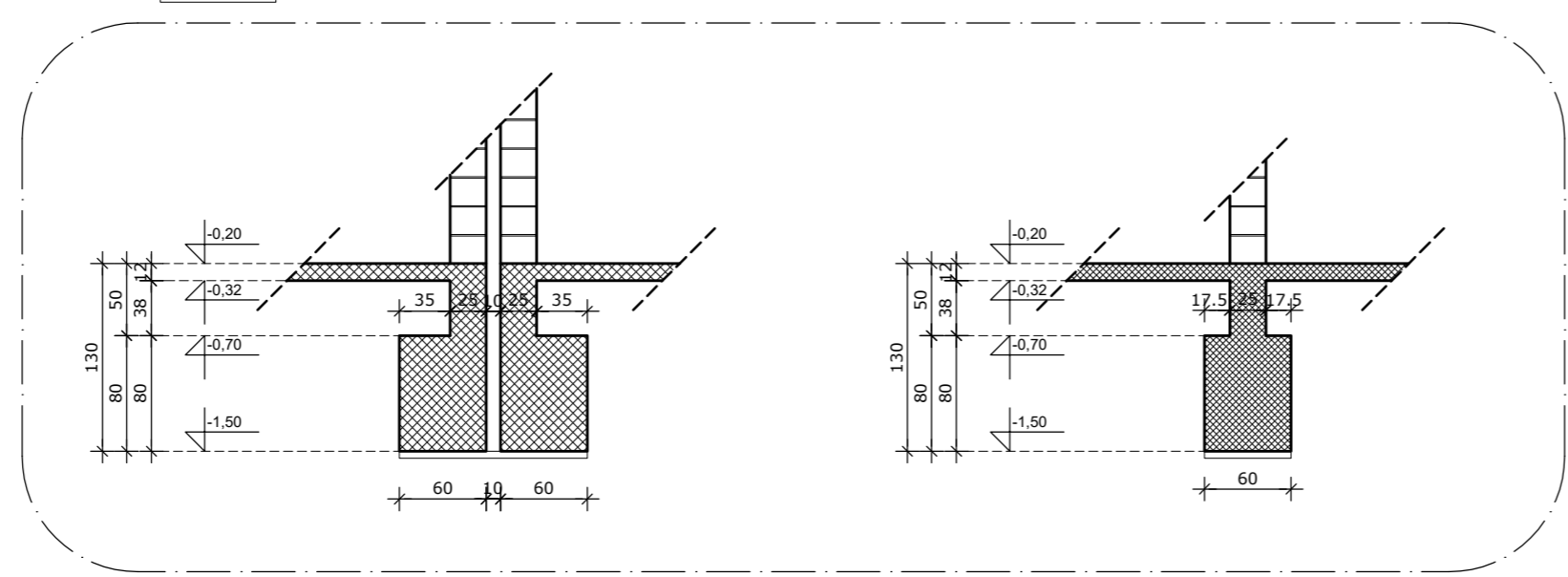

LEGENDA :

- GKP - GORNJA KOTA PLOČE
- DKP - DONJA KOTA PLOČE
- GKT - GORNJA KOTA TEMELJA
- DKT - DONJA KOTA TEMELJA

±0,00=148.25

PRODOR KROZ TEMELJE Ø160

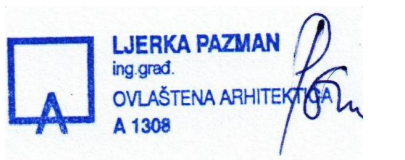

PAZMAN PAZMAN d.o.o. za projektiranje i izvođenje građevinskih radova. OIB: 35734661910. Savska 15, Dugo Selo. Tel: 012750-577, email: info@pazman.hr, web: www.pazman.hr, IBAN: HR192340091110043540			
INVESTITOR	SREDNJI IZLAZ d.o.o. Mokrička ulica 26 Donja Bistra		
GRAĐEVINA	Višestambena građevina k.o. Donja Bistra k.č. 1420/117		
PROJEKTANT	Ljerka Pazman ing. grad.		
GLAVNI PROJEKTANT	Ljerka Pazman ing. grad.		
VRSTA PROJEKTA	GLAVNI PROJEKT ARHITEKTONSKI PROJEKT		
SADRŽAJ	TLOCRT TEMELJA		
TD 21/2019	datum: 09/2019	mjerilo: 1 : 100	list broj:

PRIZEMLJE

mj 1 : 100

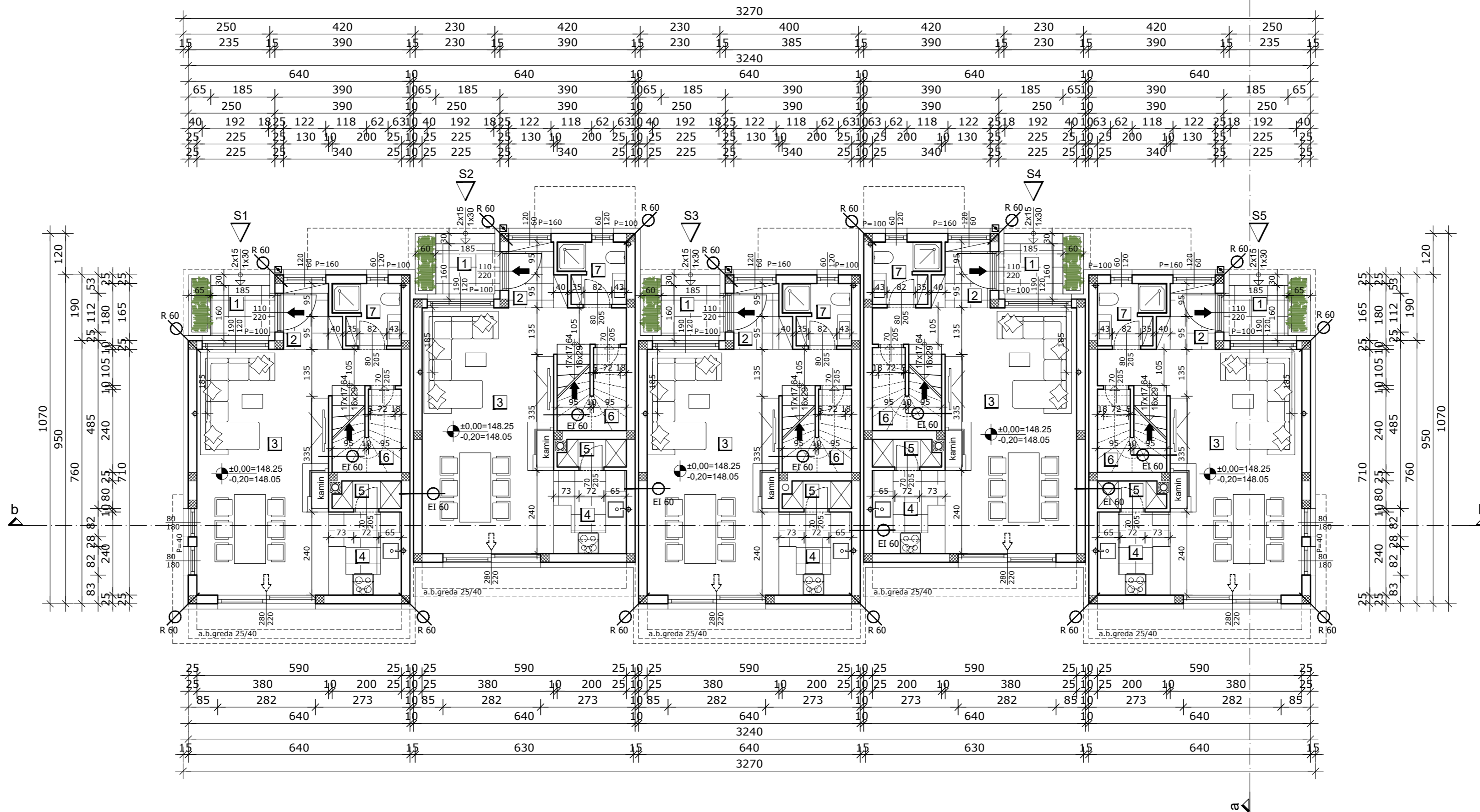
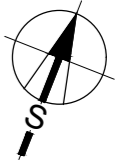

PARAPETI OTVORA SU NAPISANI OD GOTOVOG PODA OBJEKTA! U OSI STOLARSKE STAVKE SU UPISANE STOLARSKE DIMENZIJE, TREBA DODATI JOŠ 20 cm ZA KUTIJU ZA ROLETE, A ZIDARSKI OTVOR SE POVEĆAVA ZA 2 cm.

SASTAV ZIDA (iznutra prema van) :
 OPEKA..... 25 cm
 STIROPOR..... 14 cm
 POLIMERNA ŽBUKA
 ±0,00=148.25

NAPOMENA :
 PRIJE BETONIRANJA PLOČE POSTAVITI PLASTIČNE ČIJEVE ZA STRUJU PREMA PROJEKTU ELEKTOINSTALACIJA

LEGENDA S1				
OZNAKA	NAMJENA	OBRADA PODA	Klasa gorivosti EN 13501-1	POVRŠINA
1	NAT. ULAZ	ker. pločice	Cfl-s1	3,14 m ²
2	HALL	ker. pločice	Cfl-s1	2,85 m ²
3	DN. BORAVAK I BLAGOVAONICA	parket	D	30,26 m ²
4	KUHINJA	ker. pločice	D	5,04 m ²
5	OSTAVA	ker. pločice	D	1,49 m ²
6	SPREMIŠTE	ker. pločice	D	3,70 m ²
7	KUPAONICA	ker. pločice	D	3,18 m ²
UKUPNO 49,66 m ²				

LEGENDA S2				
OZNAKA	NAMJENA	OBRADA PODA	Klasa gorivosti EN 13501-1	POVRŠINA
1	NAT. ULAZ	ker. pločice	Cfl-s1	3,14 m ²
2	HALL	ker. pločice	Cfl-s1	2,85 m ²
3	DN. BORAVAK I BLAGOVAONICA	parket	D	30,26 m ²
4	KUHINJA	ker. pločice	D	5,04 m ²
5	OSTAVA	ker. pločice	D	1,49 m ²
6	SPREMIŠTE	ker. pločice	D	3,70 m ²
7	KUPAONICA	ker. pločice	D	3,18 m ²
UKUPNO 49,66 m ²				

LEGENDA S3				
OZNAKA	NAMJENA	OBRADA PODA	Klasa gorivosti EN 13501-1	POVRŠINA
1	NAT. ULAZ	ker. pločice	Cfl-s1	3,14 m ²
2	HALL	ker. pločice	Cfl-s1	2,85 m ²
3	DN. BORAVAK I BLAGOVAONICA	parket	D	30,26 m ²
4	KUHINJA	ker. pločice	D	5,04 m ²
5	OSTAVA	ker. pločice	D	1,49 m ²
6	SPREMIŠTE	ker. pločice	D	3,70 m ²
7	KUPAONICA	ker. pločice	D	3,18 m ²
UKUPNO 49,66 m ²				

LEGENDA S4				
OZNAKA	NAMJENA	OBRADA PODA	Klasa gorivosti EN 13501-1	POVRŠINA
1	NAT. ULAZ	ker. pločice	Cfl-s1	3,14 m ²
2	HALL	ker. pločice	Cfl-s1	2,85 m ²
3	DN. BORAVAK I BLAGOVAONICA	parket	D	30,26 m ²
4	KUHINJA	ker. pločice	D	5,04 m ²
5	OSTAVA	ker. pločice	D	1,49 m ²
6	SPREMIŠTE	ker. pločice	D	3,70 m ²
7	KUPAONICA	ker. pločice	D	3,18 m ²
UKUPNO 49,66 m ²				

LEGENDA S5				
OZNAKA	NAMJENA	OBRADA PODA	Klasa gorivosti EN 13501-1	POVRŠINA
1	NAT. ULAZ	ker. pločice	Cfl-s1	3,14 m ²
2	HALL	ker. pločice	Cfl-s1	2,85 m ²
3	DN. BORAVAK I BLAGOVAONICA	parket	D	30,26 m ²
4	KUHINJA	ker. pločice	D	5,04 m ²
5	OSTAVA	ker. pločice	D	1,49 m ²
6	SPREMIŠTE	ker. pločice	D	3,70 m ²
7	KUPAONICA	ker. pločice	D	3,18 m ²
UKUPNO 49,66 m ²				



PAZMAN			
PAZMAN d.o.o. za projektiranje i izvođenje građevinskih radova. OIB: 35734661910. Savska 15, Dugo Selo. Tel: 01/2750-577, email: info@pazman.hr, web: www.pazman.hr, IBAN: HR192340091110043540			
INVESTITOR	SREDNJI IZLAZ d.o.o. Mokrička ulica 26 Donja Bistra		
GRAĐEVINA	Višestambena građevina k.o. Donja Bistra k.č. 1420/117		
PROJEKTANT	Ljerka Pazman ing. grad.		
GLAVNI PROJEKTANT	Ljerka Pazman ing. grad.		
VRSTA PROJEKTA	GLAVNI PROJEKT ARHITEKTONSKI PROJEKT		
SADRŽAJ	TLOCRT PRIZEMLJA		
TD 21/2019	datum: 09/2019	mjerilo: 1 : 100	list broj:

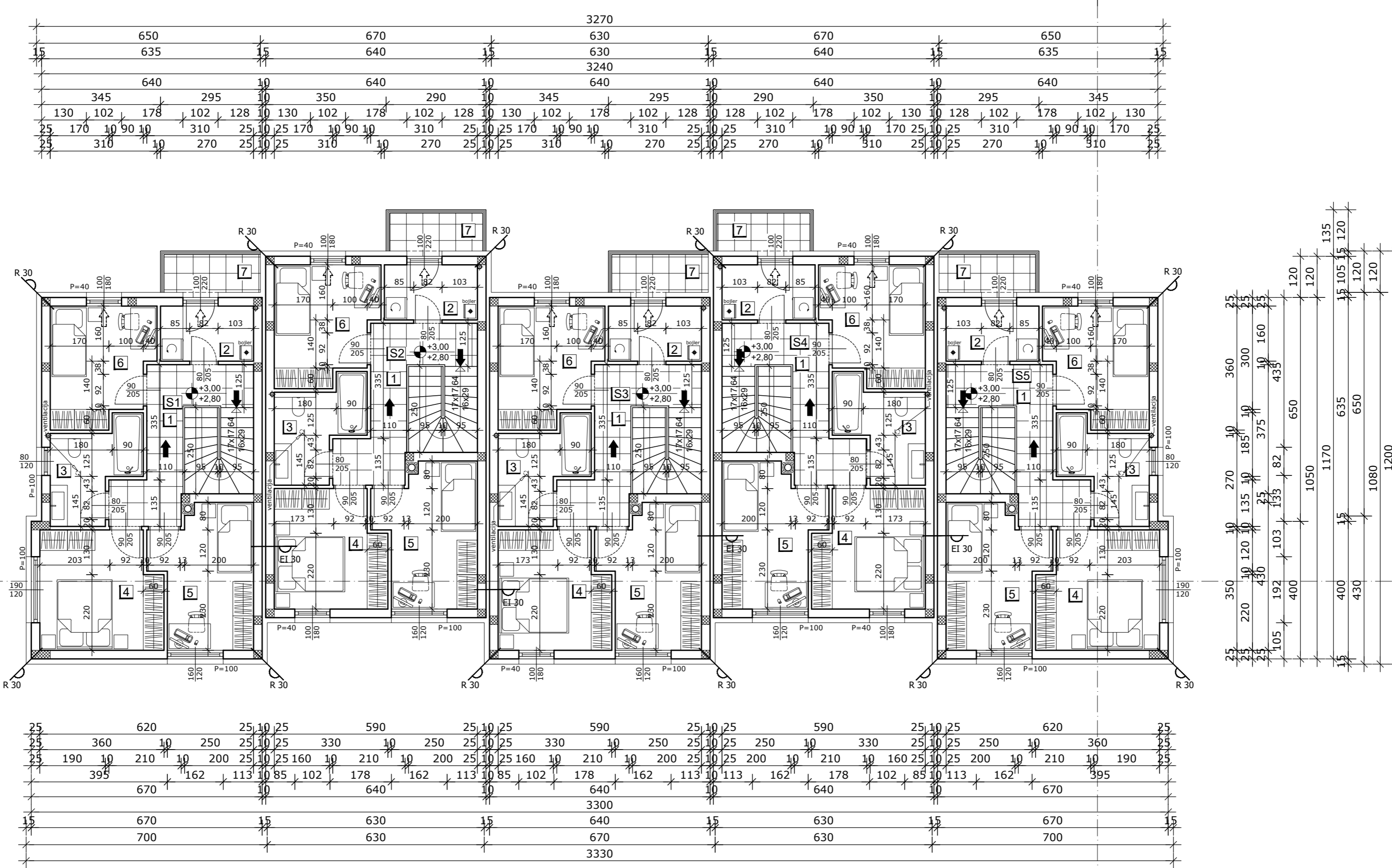
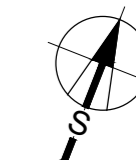

PARAPETI OTVORA SU NAPISANI OD GOTOVOG PODA OBJEKTA! U OSI STOLARSKJE STAVKE SU UPISANE STOLARSKJE DIMENZIJE, TREBA DODATI JOŠ 20 cm ZA KUTIJU ZA ROLETE, A ZIDARSKI OTVOR SE POVEĆAVA ZA 2 cm.

SASTAV ZIDA (iznutra prema van) :
 OPEKA..... 25 cm
 STIROPOR..... 14 cm
 POLIMERNA ŽBUKA
 ±0,00=148.25

NAPOMENA :
 PRIJE BETONIRANJA PLOČE POSTAVITI PLASTIČNE ČUEVI ZA STRUJU PREMA PROJEKTU ELEKTOINSTALACIJA

OZNAKA	NAMJENA	OBRADA PODA	klasa gorivosti EN 13501-1	POVRŠINA
1	HODNIK I STUBIŠTE	ker. pločice	Cfl-s1	14,05 m ²
2	VEŠERAJ	ker. pločice	D	4,19 m ²
3	KUPAONICA	ker. pločice	D	6,23 m ²
4	SPAVAONICA	parket	D	11,82 m ²
5	SPAVAONICA	parket	D	10,96 m ²
6	SPAVAONICA	parket	D	9,76 m ²
7	BALKON	ker. pločice	D	3,63 m ²
UKUPNO 60,64 m ²				

OZNAKA	NAMJENA	OBRADA PODA	klasa gorivosti EN 13501-1	POVRŠINA
1	HODNIK I STUBIŠTE	ker. pločice	Cfl-s1	14,05 m ²
2	VEŠERAJ	ker. pločice	D	4,19 m ²
3	KUPAONICA	ker. pločice	D	6,23 m ²
4	SPAVAONICA	parket	D	10,77 m ²
5	SPAVAONICA	parket	D	10,96 m ²
6	SPAVAONICA	parket	D	9,76 m ²
7	BALKON	ker. pločice	D	3,63 m ²
UKUPNO 59,59 m ²				

OZNAKA	NAMJENA	OBRADA PODA	klasa gorivosti EN 13501-1	POVRŠINA
1	HODNIK I STUBIŠTE	ker. pločice	Cfl-s1	14,05 m ²
2	VEŠERAJ	ker. pločice	D	4,19 m ²
3	KUPAONICA	ker. pločice	D	6,23 m ²
4	SPAVAONICA	parket	D	10,77 m ²
5	SPAVAONICA	parket	D	10,96 m ²
6	SPAVAONICA	parket	D	9,76 m ²
7	BALKON	ker. pločice	D	3,63 m ²
UKUPNO 59,59 m ²				

OZNAKA	NAMJENA	OBRADA PODA	klasa gorivosti EN 13501-1	POVRŠINA
1	HODNIK I STUBIŠTE	ker. pločice	Cfl-s1	14,05 m ²
2	VEŠERAJ	ker. pločice	D	4,19 m ²
3	KUPAONICA	ker. pločice	D	6,23 m ²
4	SPAVAONICA	parket	D	10,77 m ²
5	SPAVAONICA	parket	D	10,96 m ²
6	SPAVAONICA	parket	D	9,76 m ²
7	BALKON	ker. pločice	D	3,63 m ²
UKUPNO 60,64 m ²				

OZNAKA	NAMJENA	OBRADA PODA	klasa gorivosti EN 13501-1	POVRŠINA
1	HODNIK I STUBIŠTE	ker. pločice	Cfl-s1	14,05 m ²
2	VEŠERAJ	ker. pločice	D	4,19 m ²
3	KUPAONICA	ker. pločice	D	6,23 m ²
4	SPAVAONICA	parket	D	11,82 m ²
5	SPAVAONICA	parket	D	10,96 m ²
6	SPAVAONICA	parket	D	9,76 m ²
7	BALKON	ker. pločice	D	3,63 m ²
UKUPNO 60,64 m ²				



PAZMAN			
<small>PAZMAN d.o.o. za projektiranje i izvođenje građevinskih radova. OIB: 35734661910. Savska 15, Dugo Selo. Tel: 01/2750-577, email: info@pazman.hr, web: www.pazman.hr. IBAN: HR192340091110043540</small>			
INVESTITOR	SREDNJI IZLAZ d.o.o. Višestambena građevina k.o. Donja Bistra k.č. 1420/117		
GRAĐEVINA	Višestambena građevina k.o. Donja Bistra k.č. 1420/117		
PROJEKTANT	Ljerkica Pazman ing. grad.		
GLAVNI PROJEKTANT	Ljerkica Pazman ing. grad.		
VRSTA PROJEKTA	GLAVNI PROJEKT ARHITEKTONSKI PROJEKT		
SADRŽAJ	TLOCRT KATA		
TD 21/2019	datum: 09/2019	mjerilo: 1 : 100	list broj:

KROVNE PLOHE

mj 1 : 100

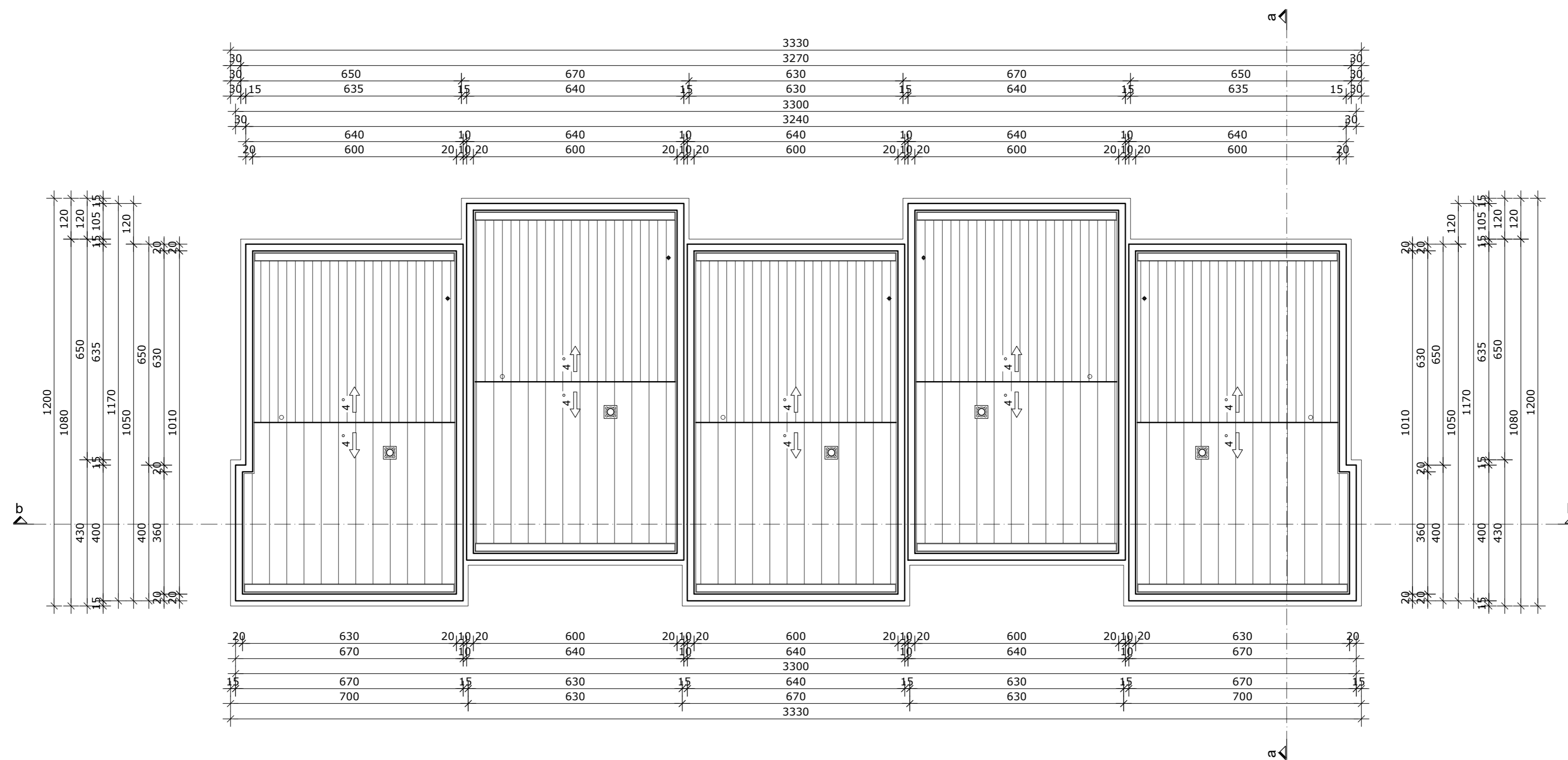

 PAZMAN d.o.o. za projektiranje i izvođenje građevinskih radova. OIB: 35734661910. Savska 15, Dugo Selo. Tel: 01/2750-577, email: info@pazman.hr, web: www.pazman.hr, IBAN: HR192340091110043540			
INVESTITOR	SREDNJI IZLAZ d.o.o. Mokrička ulica 26 Donja Bistra		
GRAĐEVINA	Višestambena građevina k.o. Donja Bistra k.č. 1420/117		
PROJEKTANT	Ljerka Pazman ing. grad.		
GLAVNI PROJEKTANT	Ljerka Pazman ing. grad.		
VRSTA PROJEKTA	GLAVNI PROJEKT ARHITEKTONSKI PROJEKT		
SADRŽAJ	TLOCRT KROVNIH PLOHA		
TD 21/2019	datum: 09/2019	mjerilo: 1 : 100	list broj:

PRESJEK b - b

mj 1 : 100

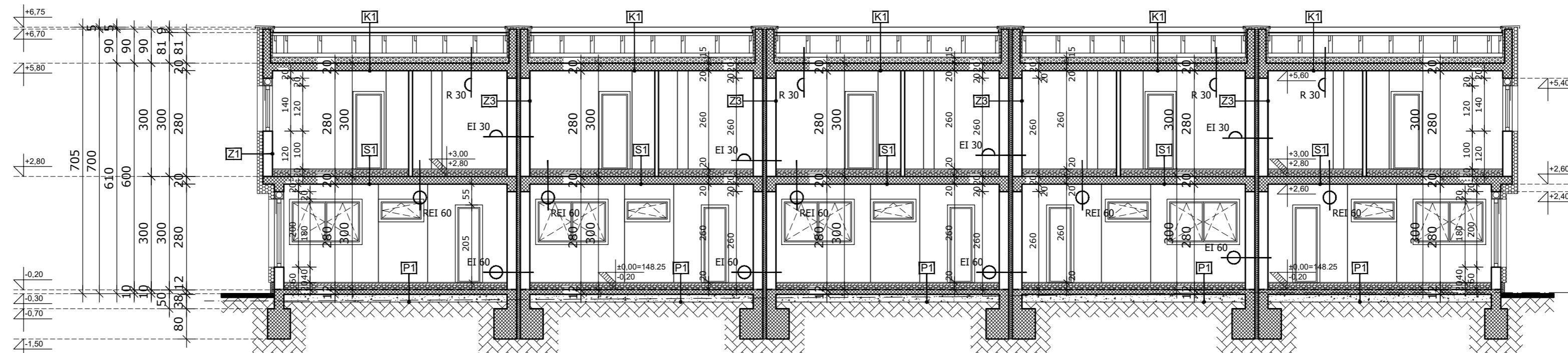

PRESJEK a - a

mj 1 : 100

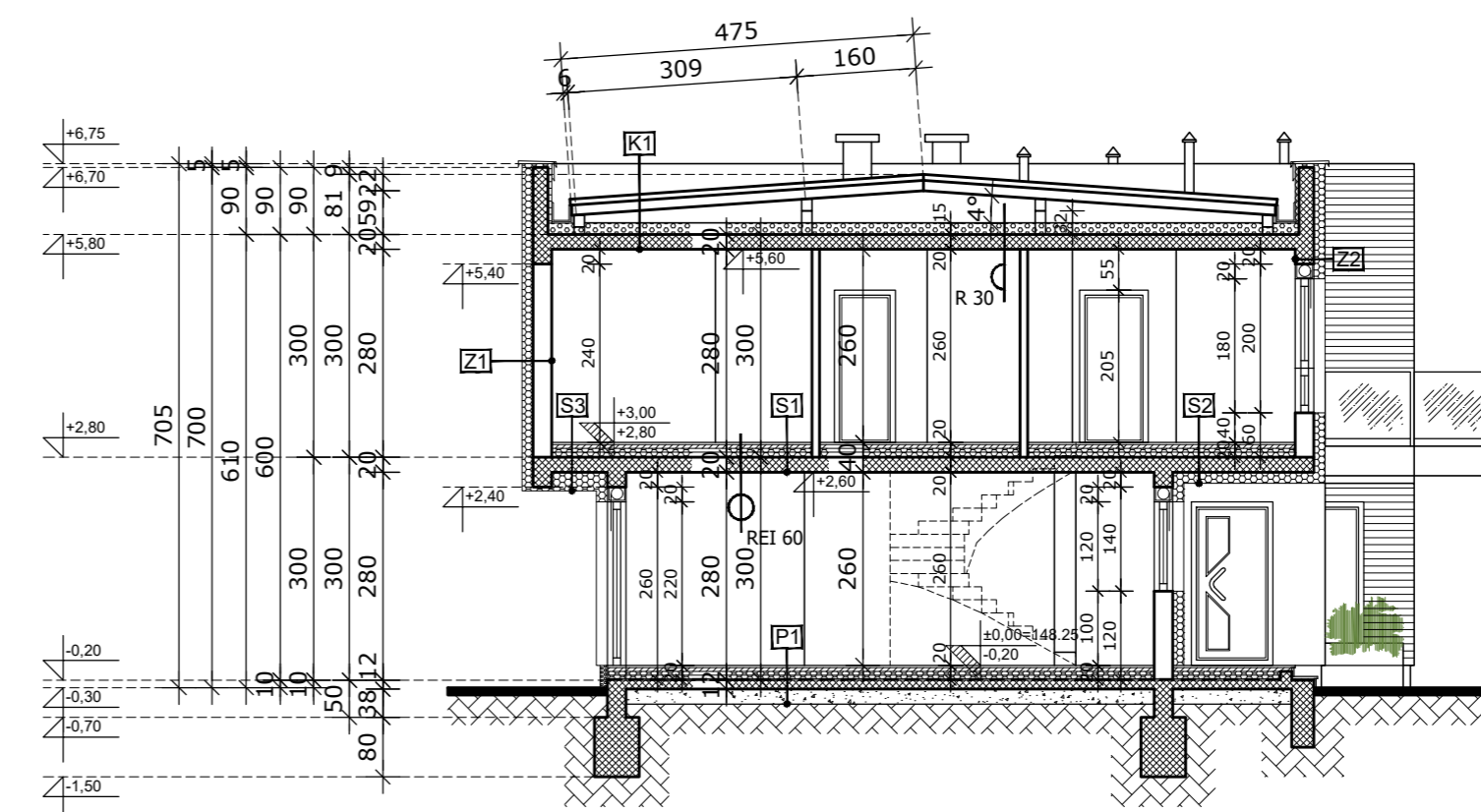

Z1 - Vanjski zidovi_blok opeka			Klasa gorivosti (EN 13501-1)
Materijal	d[cm]		
1 vapneno-cementna žbuka	2,00	C	
2 šuplji blokovi od gline	25,00	A1	
3 ekspanzirani polistiren_EPS - F	14,00	C	
4 polimer-cementno ljepilo (amirano tekstilno staklenom mrežicom)	0,50	C	
5 završni sloj_slikatna žbuka	0,30	D	

Napomena: predviđa se klasificirani sustav ETICS - EPS s mineralno-završno-dekorativnom žbukom

Z2 - Vanjski zidovi_AB dijelovi			Klasa gorivosti (EN 13501-1)
Materijal	d[cm]		
1 vapneno-cementna žbuka	2,00	C	
2 armirani beton	25,00	A1	
3 ekspanzirani polistiren_EPS - F	14,00	C	
4 polimer-cementno ljepilo (amirano tekstilno staklenom mrežicom)	0,50	C	
5 završni sloj_slikatna žbuka	0,30	D	

Z3 - Zid između stanova			Klasa gorivosti (EN 13501-1)
Materijal	d[cm]		
1 vapneno-cementna žbuka	2,00	C	
2 šuplji blokovi od gline	25,00	A1	
3 ekspanzirani polistiren_EPS - F	10,00	C	
4 šuplji blokovi od gline	25,00	A1	
5 vapneno-cementna žbuka	2,00	C	

K1 - Krov blagog nagiba			Klasa gorivosti (EN 13501-1)
Materijal	d[cm]		
1 vapneno-cementna žbuka	20,00	C	
2 AB ploča	20,00	A1	
3 Aluminijska folija	0,05	D	
4 Mineralna vuna	15,00	D	
5 Slabo provjetravani sloj zraka	5,00	D	
6 Drvo	2,40	D	
7 kišna brana - paropropusna i vodoodbojna folija	0,1	E	
8 Čelik	0,06	BKROV (I)	

S1 - Stropovi između grijanih etaža prizemlja i kata			Klasa gorivosti (EN 13501-1)
Materijal	d[cm]		
1 završna obloga/parket ili ker.pločice	2,00	C _g =s1	
2 cementni estrih	6,00	C	
3 polietilenska folija	0,025	C	
4 elastificirani ekspanzirani polistiren EPS-T	5,00	C	
5 ekspanzirani polistiren EPS 100	7,00	C	
6 AB ploča	20,00	A1	
7 vapneno-cementna žbuka	2,00	C	

S2 - Stropovi iznad vanjskog prostora (iznad ulaza)			Klasa gorivosti (EN 13501-1)
Materijal	d[cm]		
1 završna obloga/parket ili ker.pločice	2,00	C _g =s1	
2 cementni estrih	6,00	C	
3 polietilenska folija	0,025	C	
4 elastificirani ekspanzirani polistiren EPS-T	5,00	C	
5 ekspanzirani polistiren EPS 100	7,00	C	
6 AB ploča	20,00	A1	
7 ekspanzirani polistiren_EPS - F	14,00	C	
8 polimer-cementno ljepilo (amirano tekstilno staklenom mrežicom)	0,50	C	
9 završni sloj_slikatna žbuka	0,30	C	

S3 - Stropovi iznad vanjskog prostora			Klasa gorivosti (EN 13501-1)
Materijal	d[cm]		
1 završna obloga/parket ili ker.pločice	2,00	C _g =s1	
2 cementni estrih	6,00	C	
3 polietilenska folija	0,025	C	
4 elastificirani ekspanzirani polistiren EPS-T	5,00	C	
5 ekspanzirani polistiren EPS 100	7,00	C	
6 AB ploča	20,00	A1	
7 ekspanzirani polistiren_EPS - F	14,00	C	
8 polimer-cementno ljepilo (amirano tekstilno staklenom mrežicom)	0,50	C	
9 završni sloj_slikatna žbuka	0,30	C	



PAZMAN			
PAZMAN d.o.o. za projektiranje i izvođenje građevinskih radova. OIB: 35734661910, Savska 15, Dugo Selo. Tel: 01/2750-577, email: info@pazman.hr, web: www.pazman.hr, IBAN: HR192340091110043540			
INVESTITOR	SREDNJI IZLAZ d.o.o. Mokrička ulica 26 Donja Bistra		
GRAĐEVINA	Višestambena građevina k.o. Donja Bistra k.č. 1420/117		
PROJEKTANT	Ljerka Pazman ing. grad.		
GLAVNI PROJEKTANT	Ljerka Pazman ing. grad.		
VRSTA PROJEKTA	GLAVNI PROJEKT ARHITEKTONSKI PROJEKT		
SADRŽAJ	PRESJEK a - a ; PRESJEK b - b		
TD 21/2019	datum: 09/2019	mjerilo: 1 : 100	list broj:

SJEVEROZAPAD
mj 1 : 100



SJEVEROISTOK
mj 1 : 100

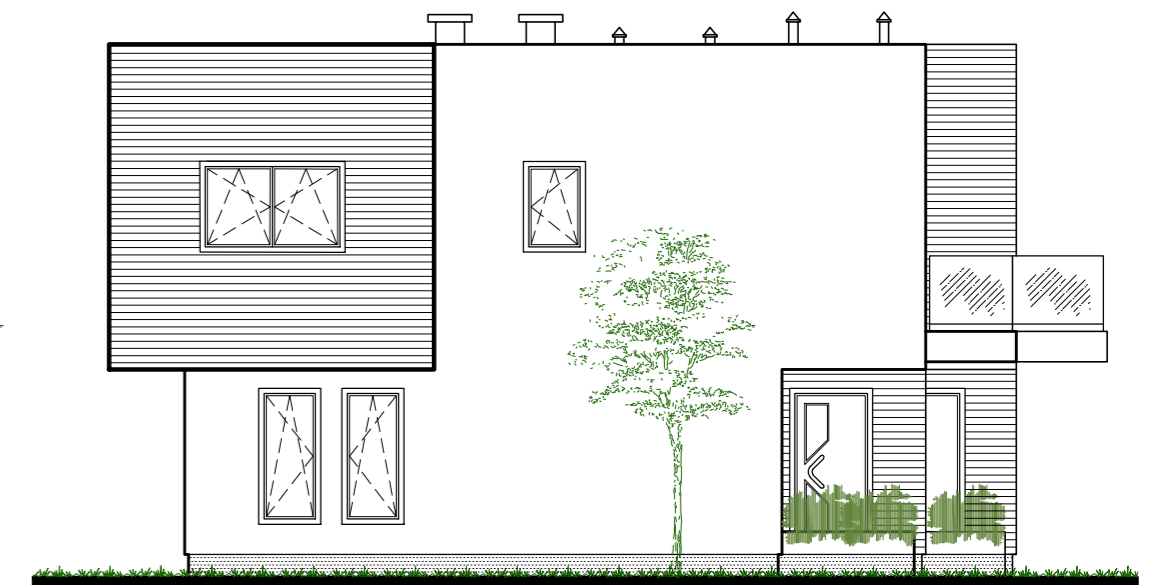

JUGOISTOK
mj 1 : 100

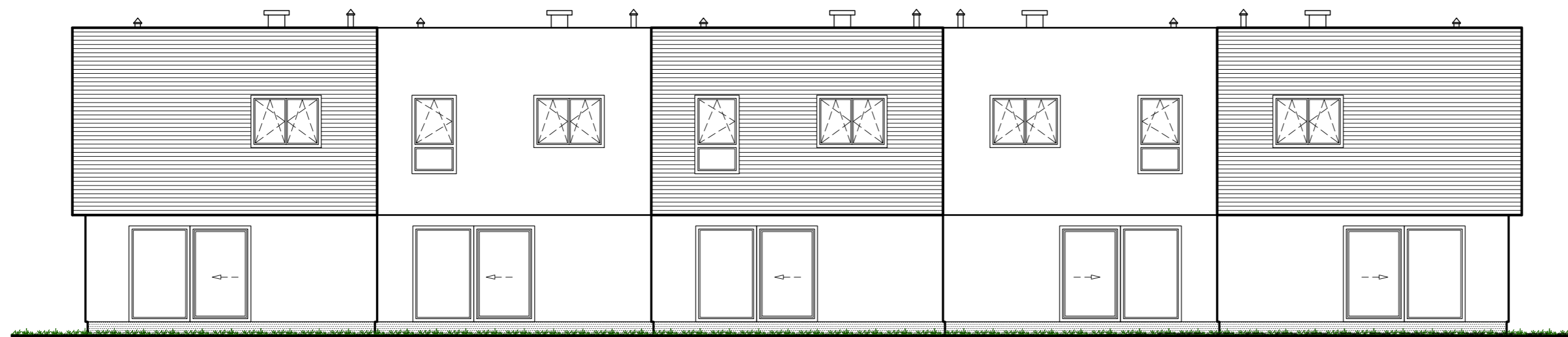

JUGOZAPAD
mj 1 : 100

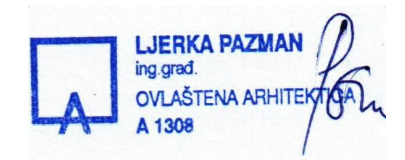
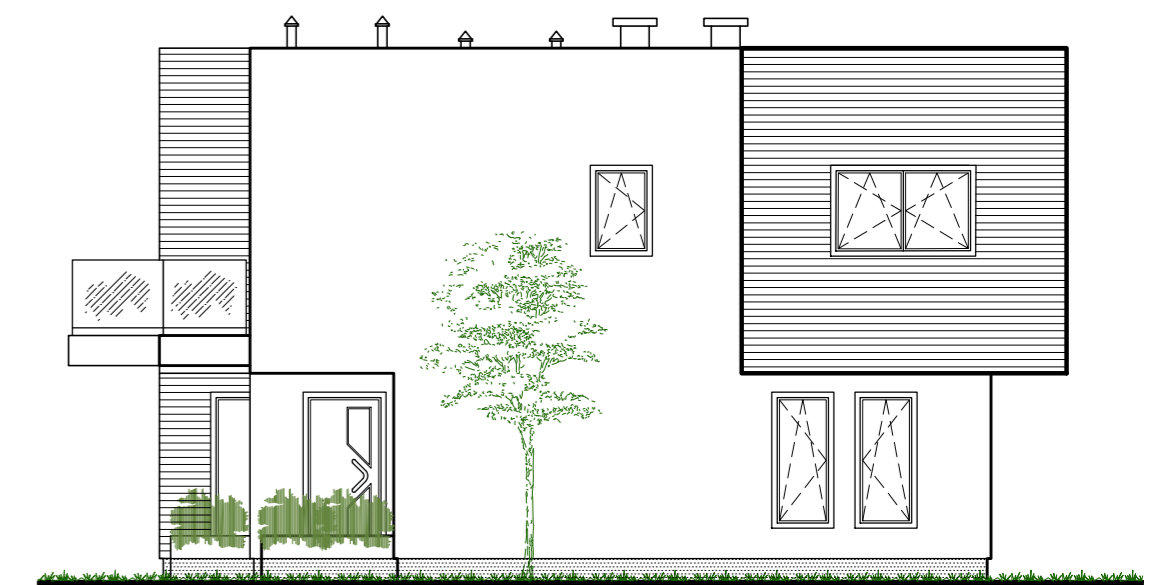

 PAZMAN d.o.o. za projektiranje i izvođenje građevinskih radova. OIB: 35734661910. Savska 15, Dugo Selo. Tel: 012750-577, email: info@pazman.hr, web: www.pazman.hr, IBAN: HR192340091110043540			
INVESTITOR	SREDNJI IZLAZ d.o.o. Mokrička ulica 26 Donja Bistra		
GRAĐEVINA	Višestambena građevina k.o. Donja Bistra k.č. 1420/117		
PROJEKTANT	Ljerka Pazman ing. grad.		
GLAVNI PROJEKTANT	Ljerka Pazman ing. grad.		
VRSTA PROJEKTA	GLAVNI PROJEKT ARHITEKTONSKI PROJEKT		
SADRŽAJ	PROČELJA		
TD 21/2019	datum: 09/2019	mjerilo: 1 : 100	list broj: